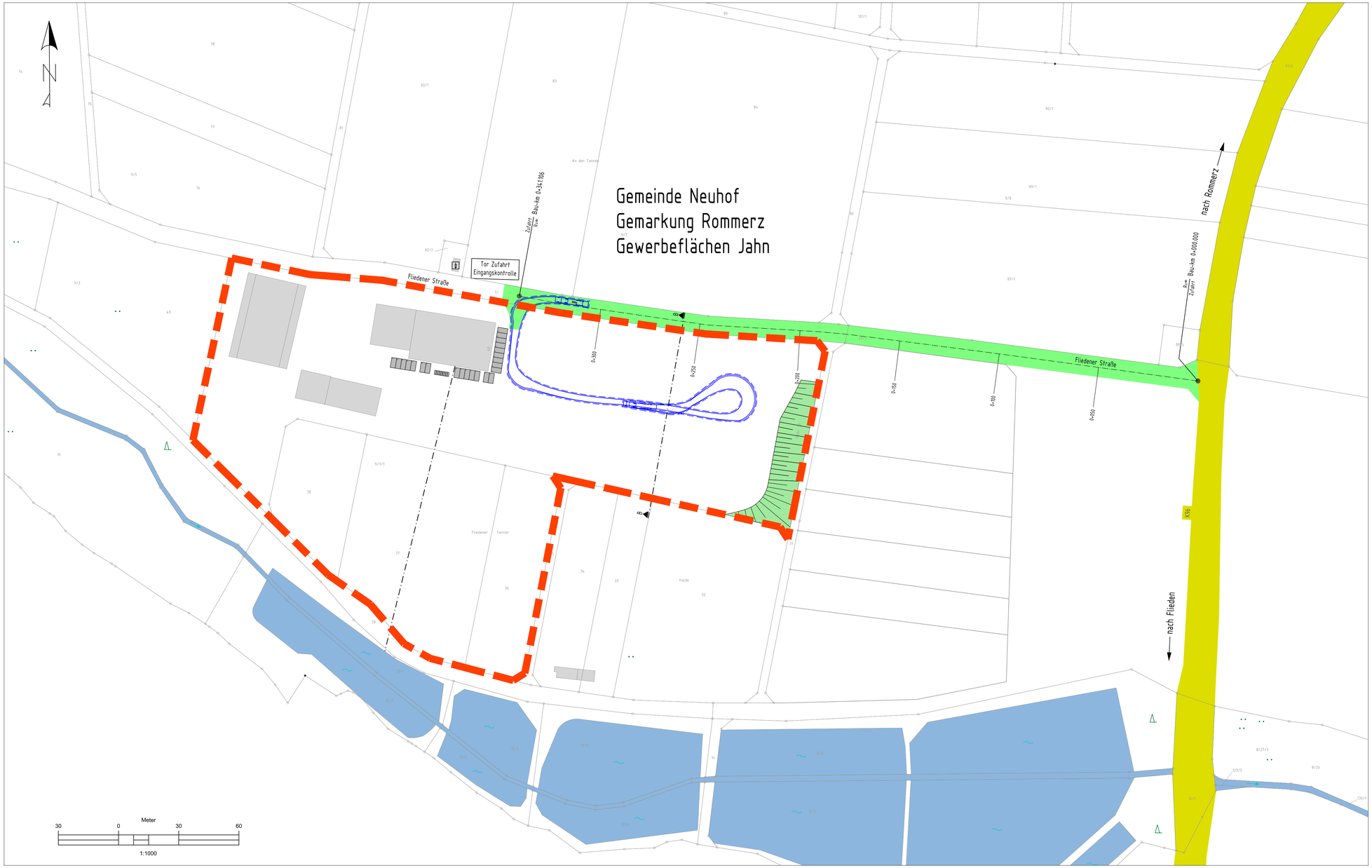

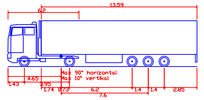

Sattelzug	
Gesamtlänge	16.500m
Gesamtbreite	2.550m
Höhe der gesamten Karosserie	4.000m
Min. Bodenabstand der Karosserie	0.940m
Spurbreite	2.550m
Anschlag-zu-Anschlag-Zeit	4.00s
Wenderadius Wand zu Wand	7.900m

Zeichnungserklärung

- Abgrenzung Gewerbeflächen Jahn
- K96 Kreisstraße
- sonstige Straßen
- Werkszufahrt Fa. Jahn

Vorhaben- und Erschließungspläne Blatt 4
zum Vorhabenbezogenen Bebauungsplan Nr. 11
"Fliedener Tannen" OT Rommers

Index	ÄNDERUNGEN / ERGÄNZUNGEN	Datum	Name
c	.	.	.
b	.	.	.
a	.	.	.

Antrag nach § 4 BImSchG

Auftraggeber:

Bagger- und Fuhrbetrieb Reinhold Jahn

Bagger- und Fuhrbetrieb
Reinhold Jahn
Fliedener Str. 40
36119 Neuhof - Rommerz

Projekt: Gewerbefläche Jahn Rommerz
Gemeinde Neuhof

Planbezeichnung: Lageplan Verkehrserschließung

Plan Nr.: 5.5

Projektnummer: 31457 | Maßstab: 1 : 1.000 | Ausdruck vom: 05.06.2024

Blatt Nr.:

Planverfasser:

INGENIEURBÜRO Falkenhahn & PARTNER mbB
Creditonstrasse 1, 36039 FULDA
Telefon: (0661) 95355-0
Telefax: (0661) 95355-90
e-Mail: fulda@falkenhahn-ib.de
www.falkenhahn-ib.de

05.06.2024
Datum

Hessische Ingenieurkammer Öffentlich bestellter und beratender Ingenieur B 1076

Unterschrift

Gezeichnet: L. Sauer

Geprüft: T. Falkenhahn